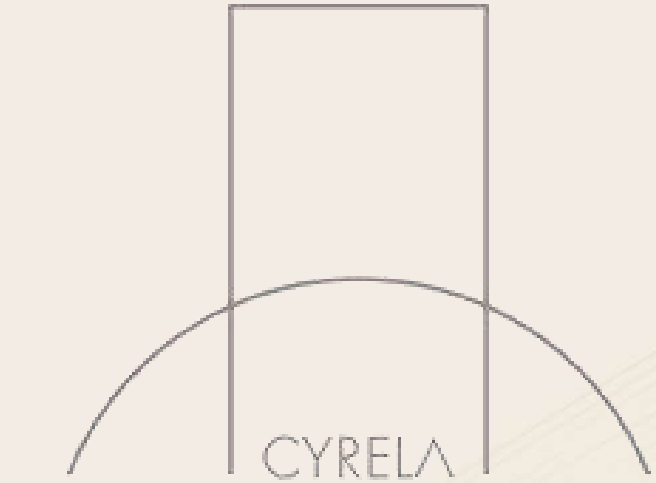

ATMOSFERA 360°



CYRELA

ATMOSFERA

360°

CYRELA
ATMOSFERA
360°



ARQUITETURA: MCAA

PAISAGISMO: BETH MIYAZAKI

DECORAÇÃO: JOÃO ARMENTANO

CYRELA
ATMOSFERA
360°

FICHA TÉCNICA

- **TERRENO TOTAL:** 3.552,99 m²
- TERRENO RESIDENCIAL: 2.953,00 m²
- **01 TORRE**
- **NÚMERO DE GARAGENS:** 3 pavimentos
- **NÚMERO DE PAVIMENTOS:** Subsolo + Térreo + 1° Pav de Garagem + Lazer + 25 pavimentos
- **5X ANDAR**
- **125 UNIDADES**
- **250 VAGAS (sendo 29 descobertas)**

- 25 UNIDADES DE 91 M² - 2 VAGAS
- 25 UNIDADES DE 110M² - 2 VAGAS
- 25 UNIDADES DE 136 M² - 2 VAGAS
- 25 UNIDADES DE 156M² - 2 VAGAS
- 25 UNIDADES DE 157 M² - 2 VAGAS

CYRELA
ATMOSFERA
360°

Nível lazer

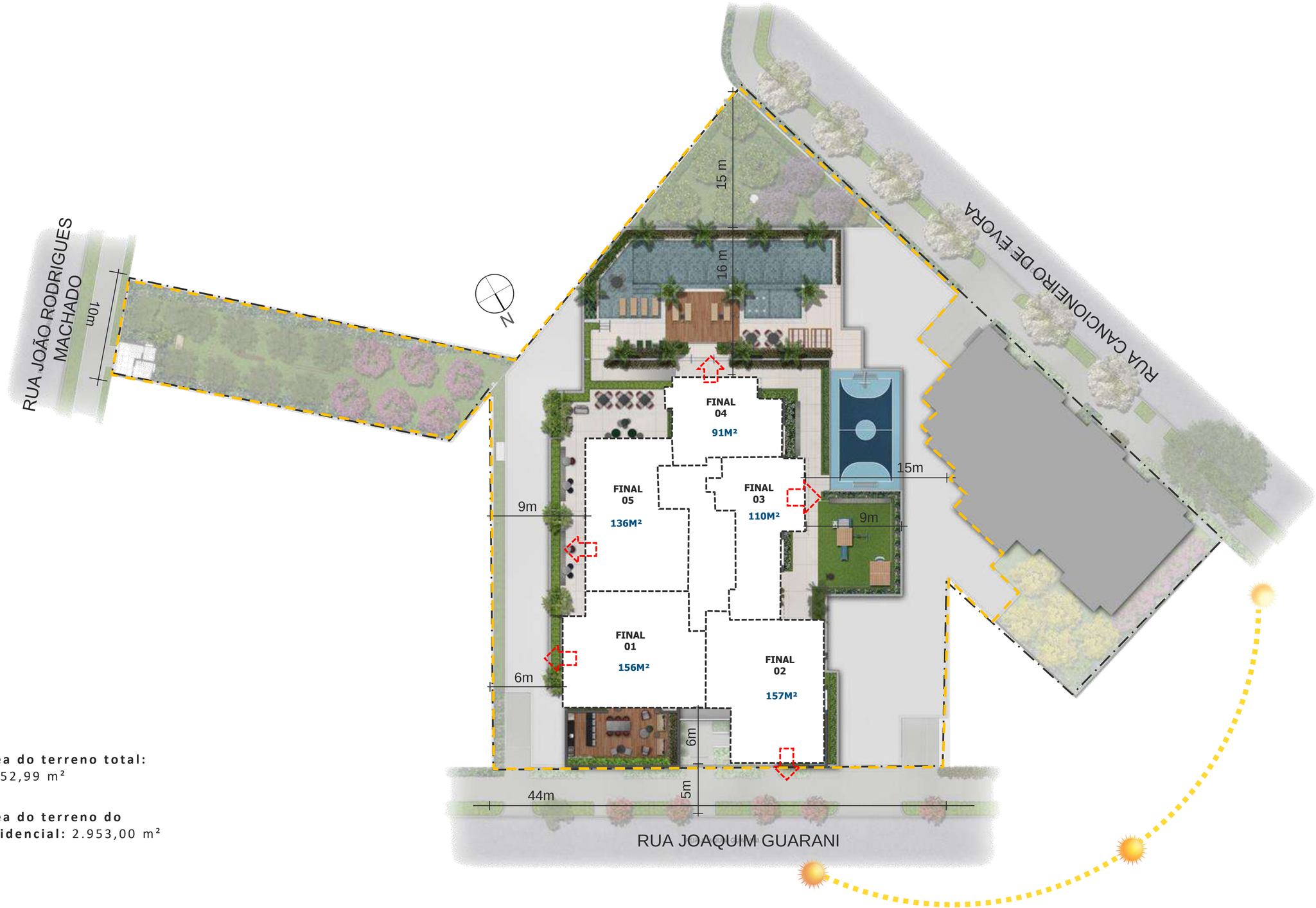

Área do terreno total: 3.552,99 m²

Área do terreno do residencial: 2.953,00 m²

CYRELA
ATMOSFERA
360°

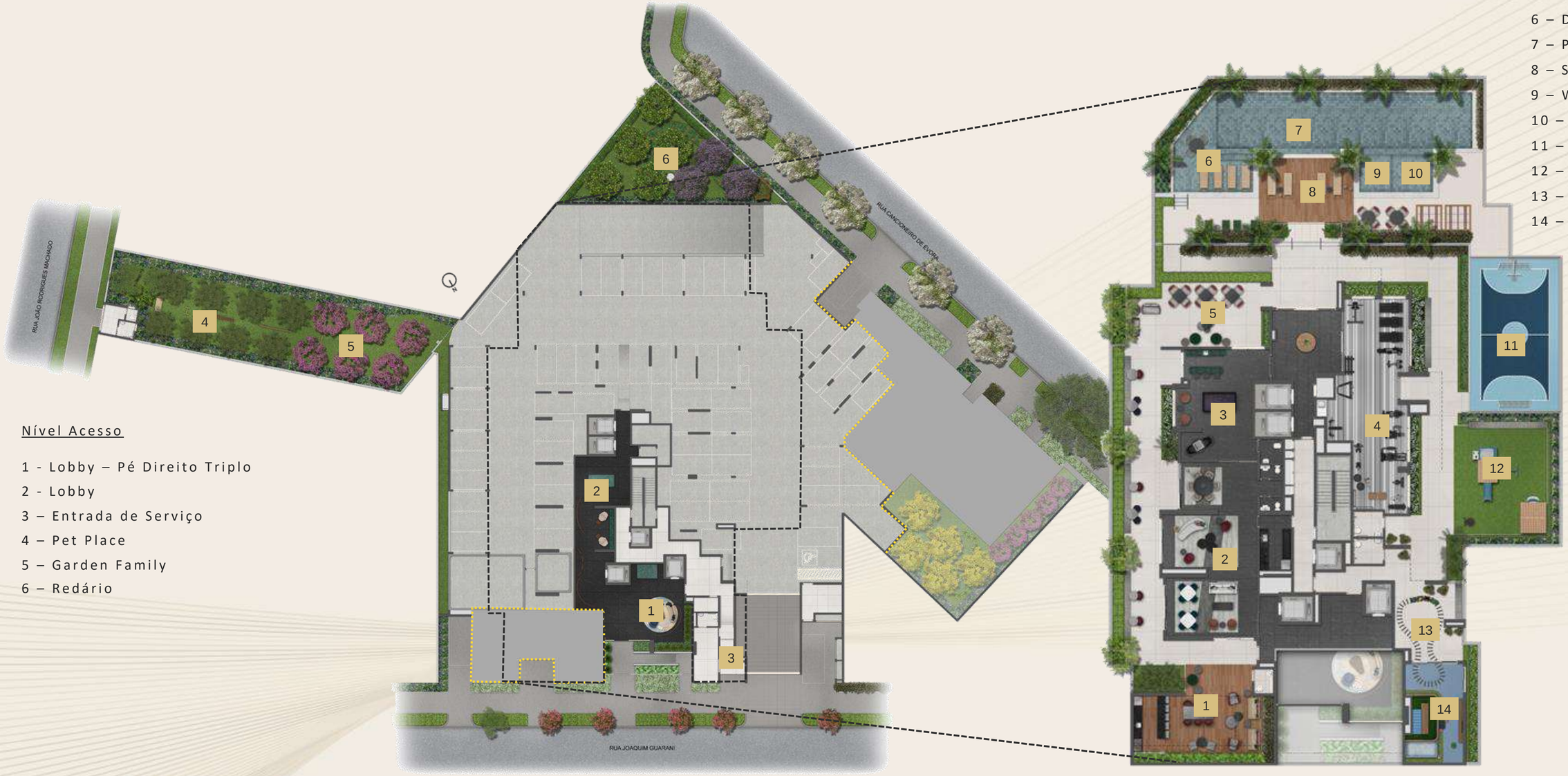

Nível Acesso

1 - Lobby – Pé Direito Triplo
2 - Lobby
3 – Entrada de Serviço
4 – Pet Place
5 – Garden Family
6 – Redário

Nível Lazer

1 – Garden Grill
2 – Lounge Festas
3 – Lounge Bar
4 – Fitness
5 – Garden Lounge
6 – Deck Molhado
7 – Piscina – Raia de 20m
8 – Solarium
9 – Water Park
10 – Piscina Infantil
11 – Quadra Recreativa
12 – Playground
13 – Apoio Brinquedoteca
14 – Brinquedoteca

CYRELA
ATMOSFERA
360°

FACHADA



GUARDA CORPO EM ALUMÍNIO E VIDRO

FACHADA 360°
NÃO TEM FUNDO

REVESTIMENTO EM ACM

LOBBY COM PÉ DIREITO TRIPLO



PORTARIA

NÍVEL LAZER
(0)

1º PAV
GARAGEM (-1)

TÉRREO -
NÍVEL ACESSO
(-2)



LOBBY - PÉ DIREITO TRIPLO - 9,85 M

Vista do pé direito triplo



LOUNGE FESTAS - PD 2,80M - 110M²



LOUNGE BAR - PD 2.80M - 55M²

POSSIBILIDADE DE JUNÇÃO COM O FESTAS



GARDEN GRILL



FITNESS - PD 2,80M - 85M²



PISCINA - 20X4M RAIA DE 20 M

PISCINA INFANTIL - 3X3M

DECK DE JATOS - 2,8X3M



BRINQUEDOTECA - PD 2,80M - 30M²



QUADRA RECREATIVA 7X12M E PLAYGROUND



PET PLACE - NÍVEL ACESSO

CYRELA
ATMOSFERA
360°

ELEVADORES

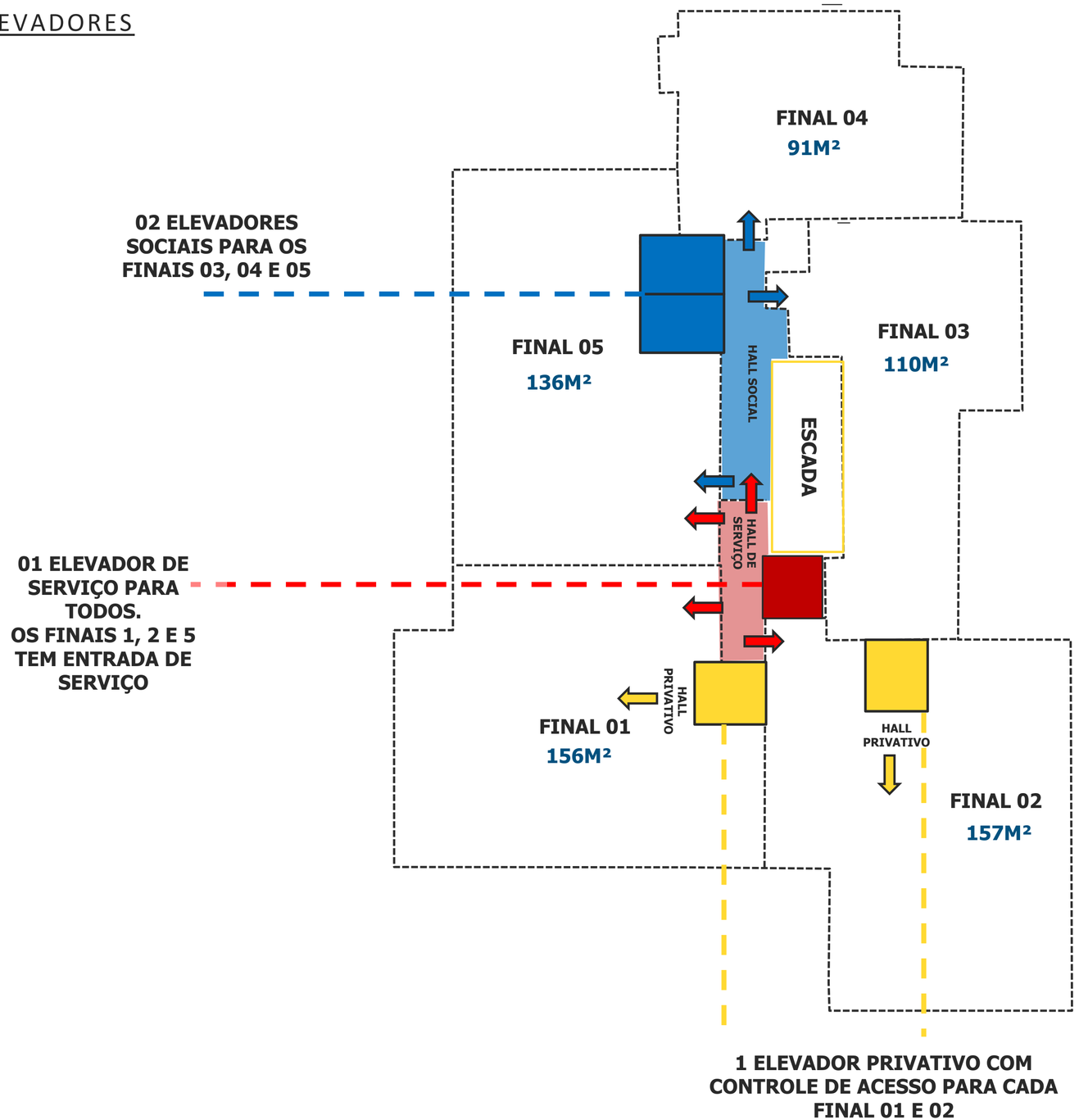

CYRELA
ATMOSFERA
360°

Planta Padrão - 91m² | 2 suítes

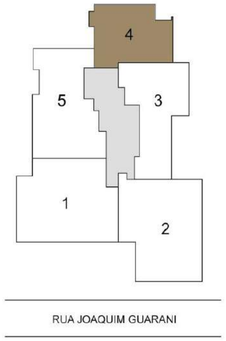



Tomada USB em todos os dormitórios

Previsão de carga e dreno para ar condicionado na sala e dormitórios

Lavabo

Misturador de água quente na cozinha

Espaço para fogão de 6 bocas

Todos os banheiros com ventilação natural

Terraço Gourmet

Misturador de água quente em todos os banhos

Suíte Master com terraço

Espaço para condensadora

Bancada e churrasqueira entregues

CYRELA
ATMOSFERA
360°

Planta Opção - 91m² | 2 suítes e Cozinha Ampliada

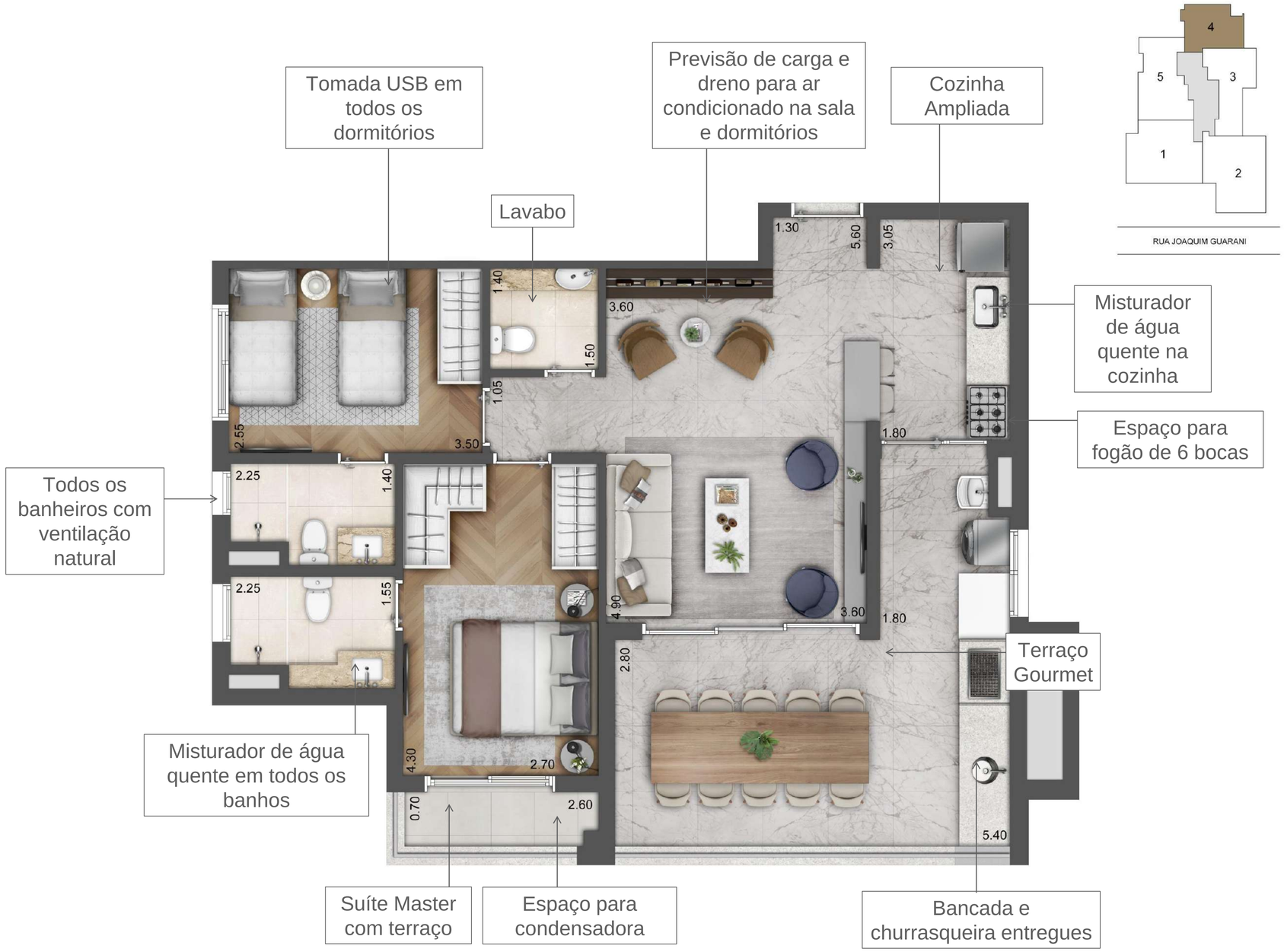

CYRELA
ATMOSFERA
360°

Planta Padrão - 110m² | 2 suítes e Cozinha Ampliada

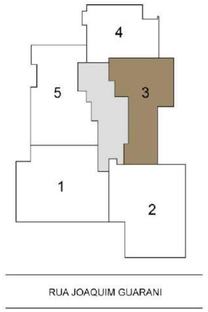



CYRELA
ATMOSFERA
360°

Planta Opção - 110m² | 3 dorm (1 suíte)

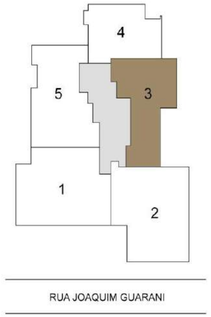





LIVING AMPLIADO - 110M²

CYRELA
ATMOSFERA
360°

Planta Padrão - 136m² | 3 suítes

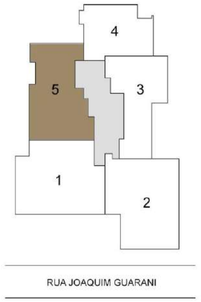



Misturador de água quente em todos os banhos

Previsão de carga e dreno para ar condicionado na sala e dormitórios

Lavabo

Entrada de serviço

Wc de serviço

Tomada USB em todos os dormitórios

Misturador de água quente na cozinha

Espaço para fogão de 6 bocas

Banho Master com duas cubas

Ampla área de serviço

Espaço para condensadora

Suíte Master com terraço

Todos os banheiros com ventilação natural

Bancada e churrasqueira entregues

CYRELA
ATMOSFERA
360°

Planta Opção - 136m² | 3 suítes e Cozinha Ampliada

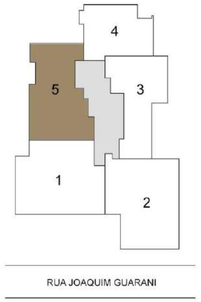



Misturador de água quente em todos os banhos

Previsão de carga e dreno para ar condicionado na sala e dormitórios

Lavabo

Cozinha ampliada

Entrada de serviço

Wc de serviço

Tomada USB em todos os dormitórios

Misturador de água quente na cozinha

Espaço para fogão de 6 bocas

Banho Master com duas cubas

Ampla área de serviço

Espaço para condensadora

Suíte Master com terraço

Todos os banheiros com ventilação natural

Bancada e churrasqueira entregues

Planta Padrão - 157m² | 3 suítes

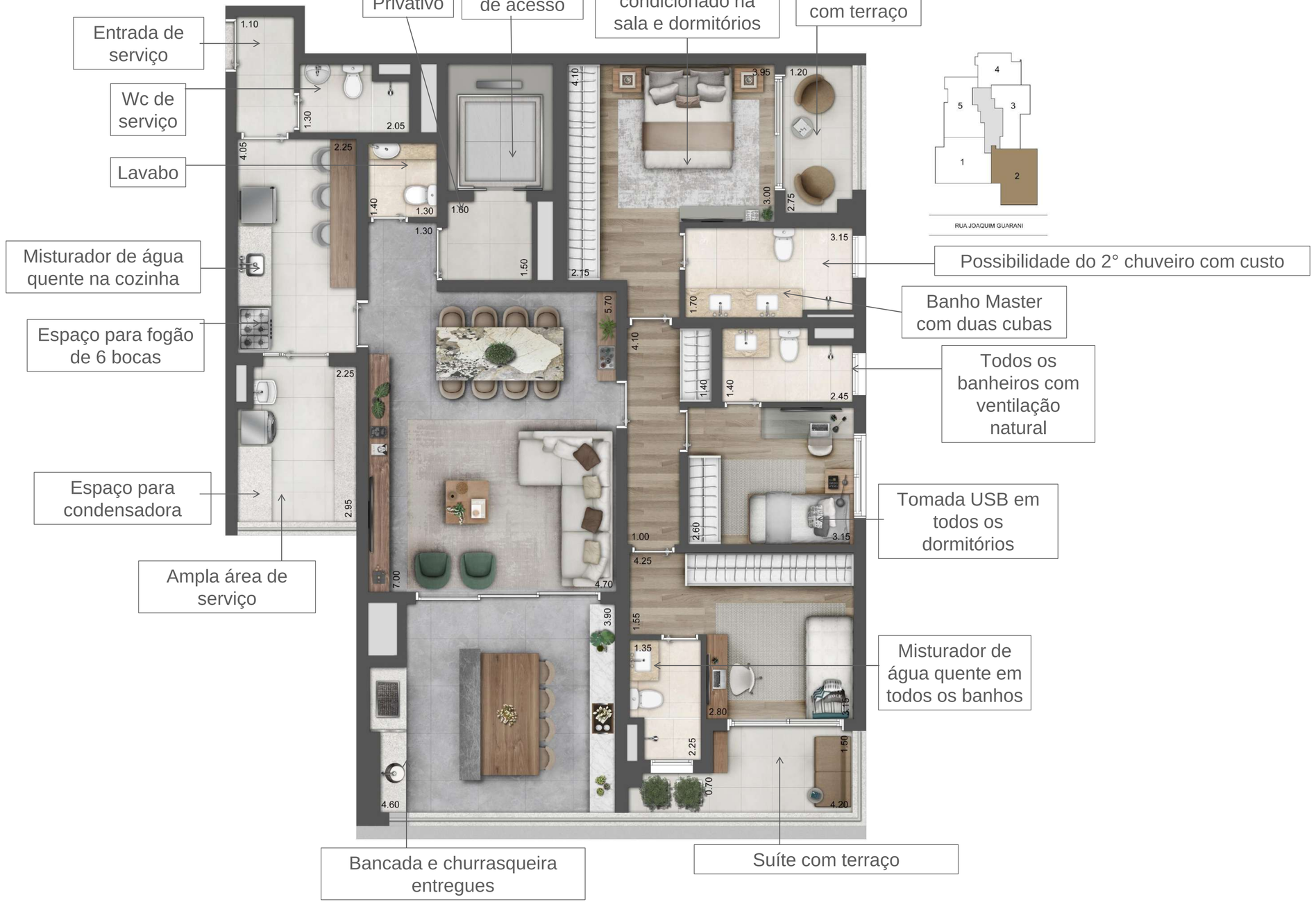

Planta Opção 1 - 157m² | 3 suítes

CYRELA
ATMOSFERA
360°

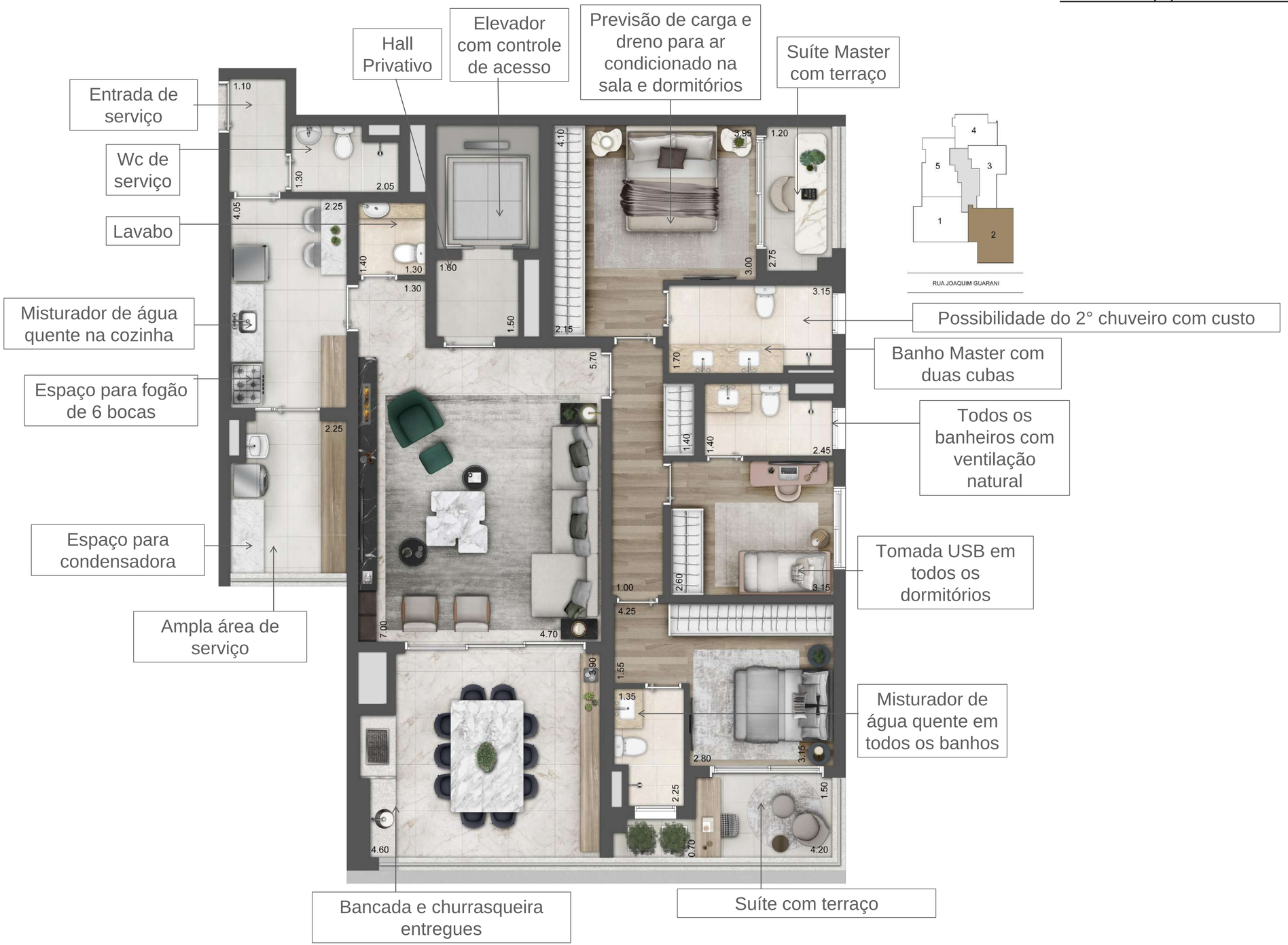

Planta Opção 2 - 157m² | 3 suítes

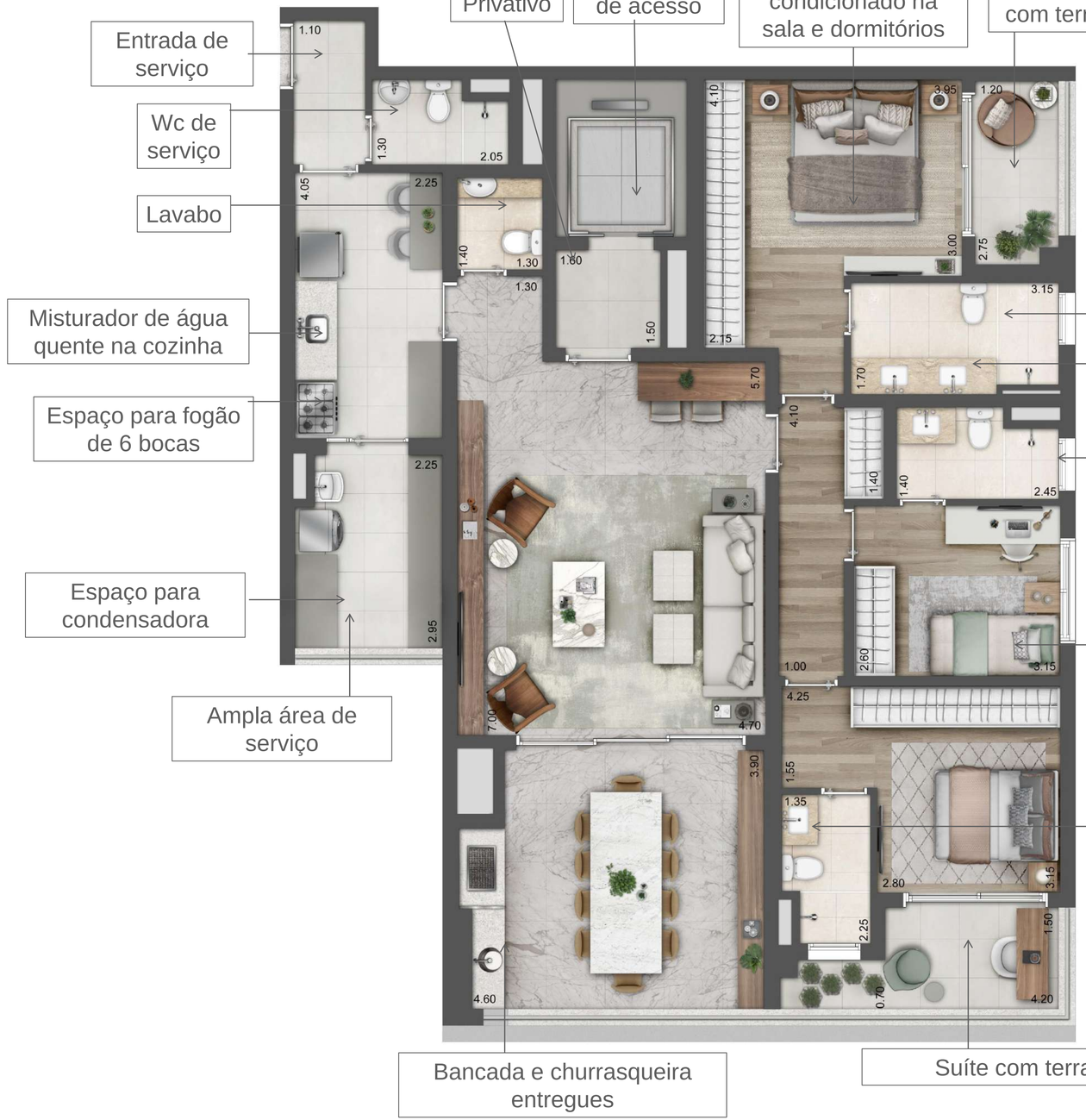


LIVING - 157M²
PORTARIA

CYRELA
ATMOSFERA
360°

FOTOS DRONE

VISTA 4° ANDAR

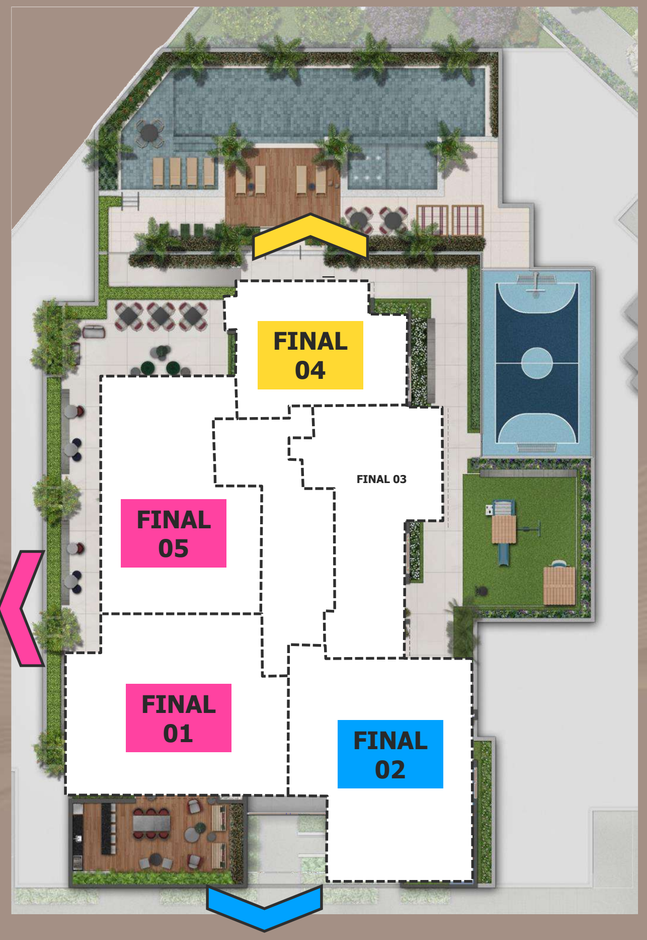



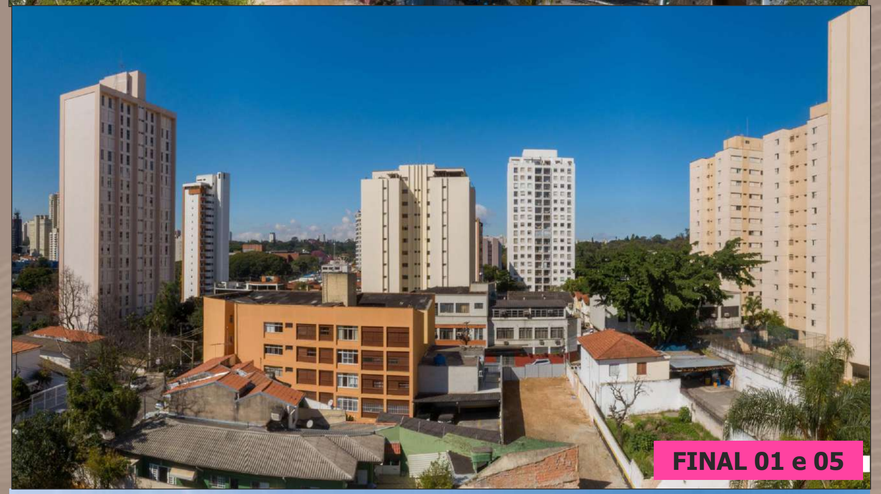



VISTA 9° ANDAR

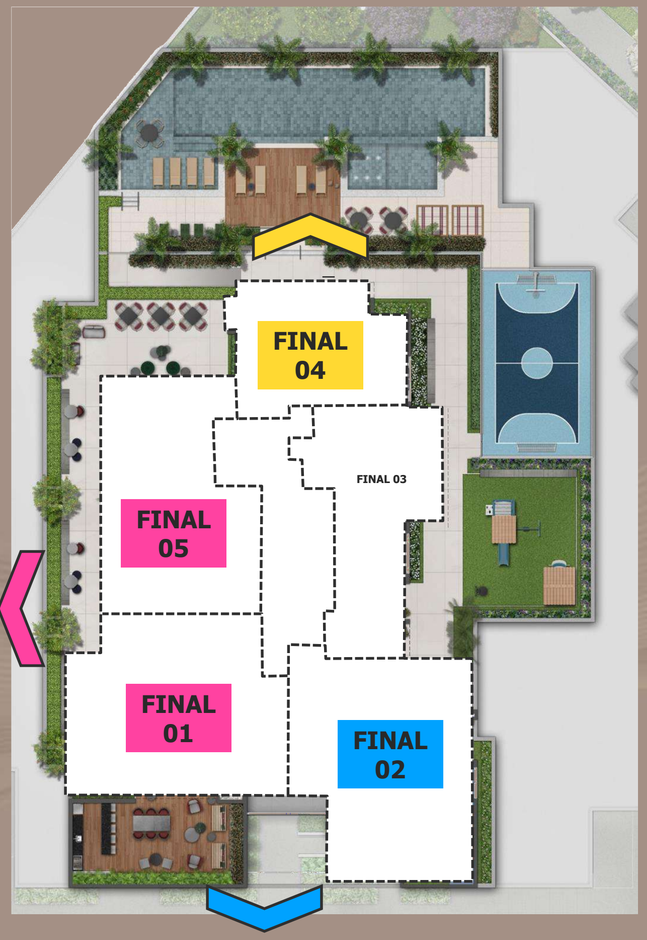



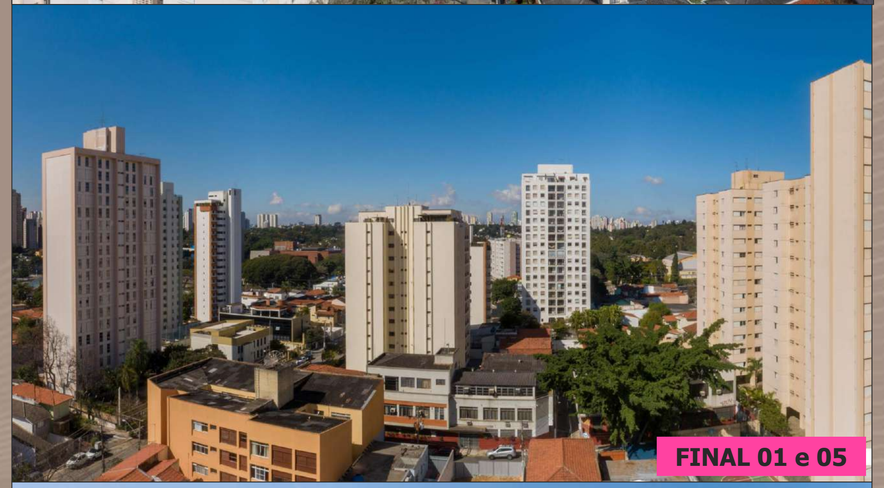

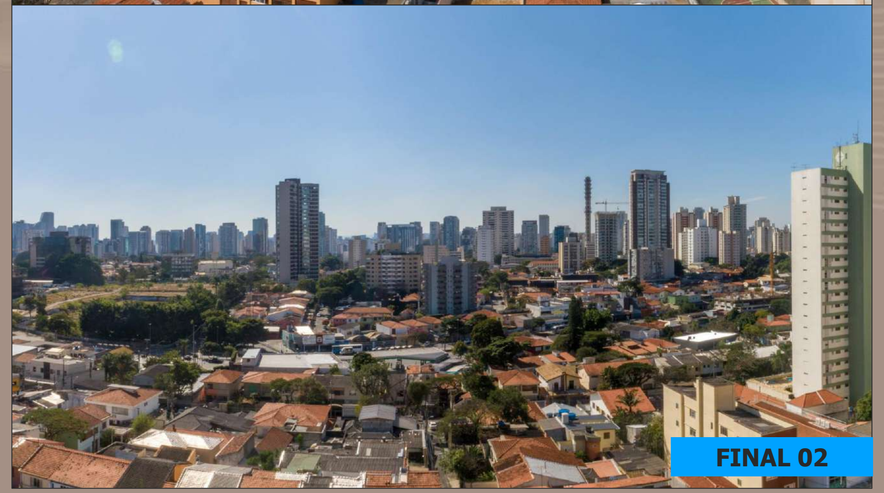

VISTA 14° ANDAR

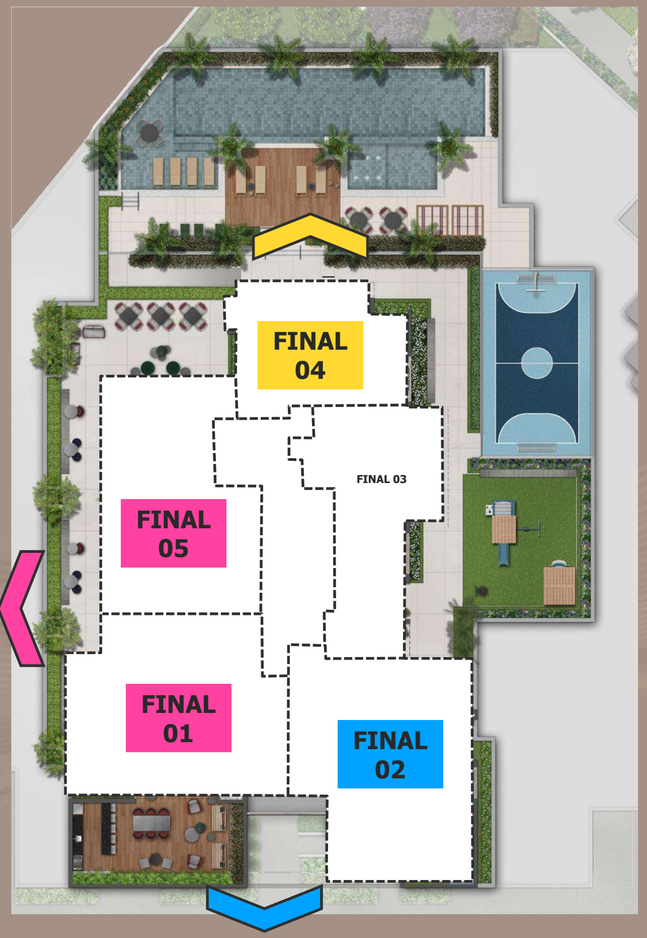



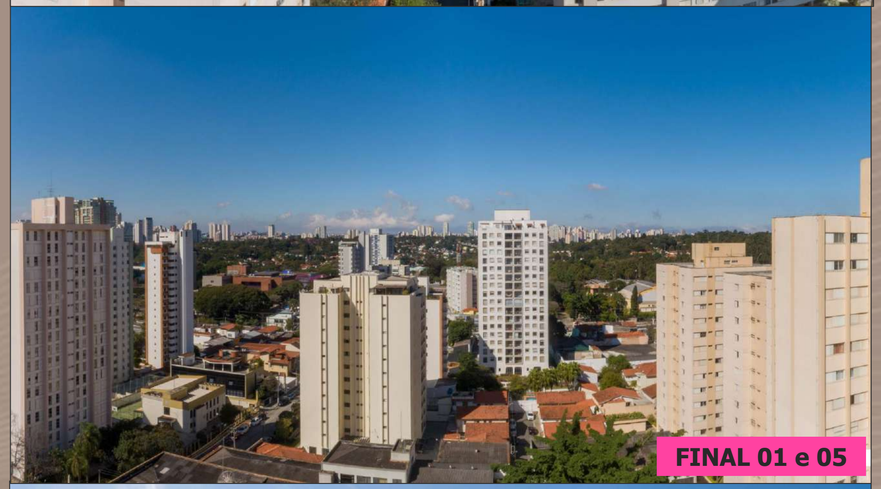



VISTA 19° ANDAR

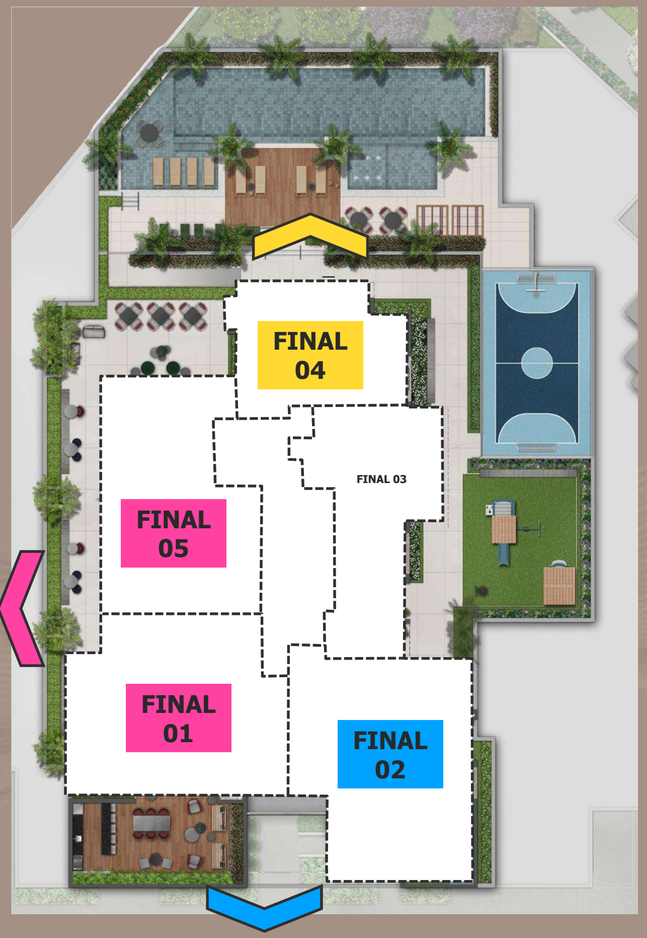



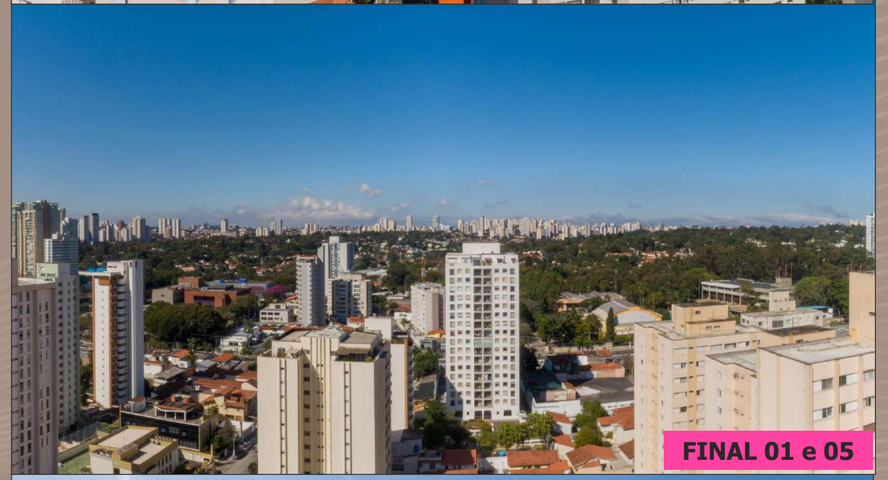



VISTA 25° ANDAR

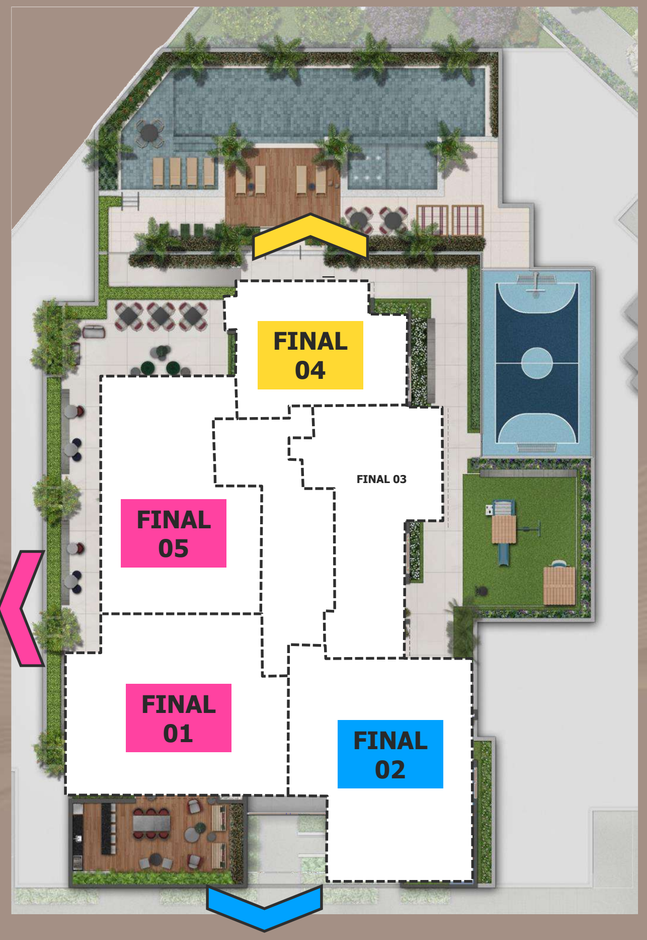







VISTA FINAL 3 – 19° ANDAR

